

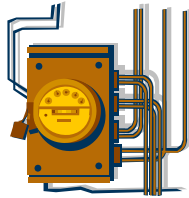

Comisión de Regulación
de Energía y Gas

REGLAMENTO DE COMERCIALIZACIÓN DE ENERGÍA ELÉCTRICA

RELACIÓN CON EL DISTRIBUIDOR



**6. Balance de energía y Liquidación
ante Irregularidades**



1. Conexión de cargas



**5. Suspensión, Corte,
Reconexión y
Reinstalación del servicio**

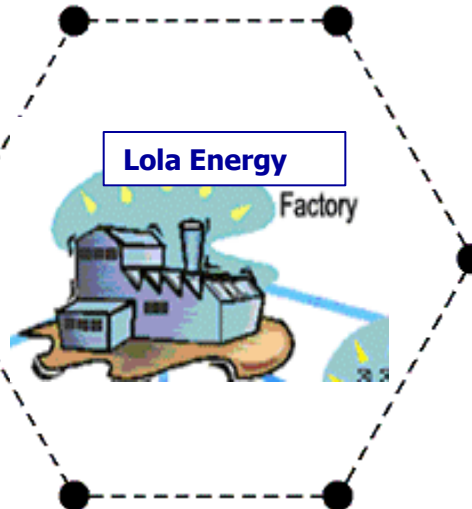

**2. Presentación de
Mecanismos de
Cubrimiento**



**3. Facturación y Pago de
los cargos por uso**



4. Revisión de instalaciones

Procedimiento de Conexión de Cargas



1. Conexión de cargas

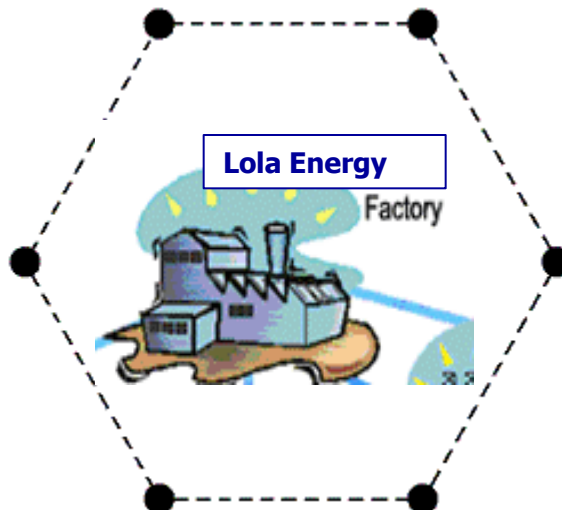

Procedimiento de Conexión de Cargas



**Solicitud de
factibilidad
del servicio**



**Solicitud de
conexión**



**Ejecución
de las obras
de conexión**



**Puesta en
servicio de
la conexión**

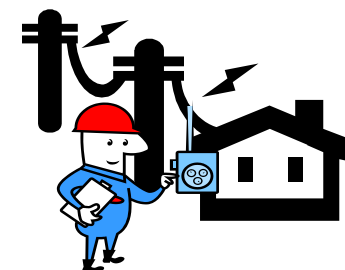

Procedimiento de Conexión de Cargas

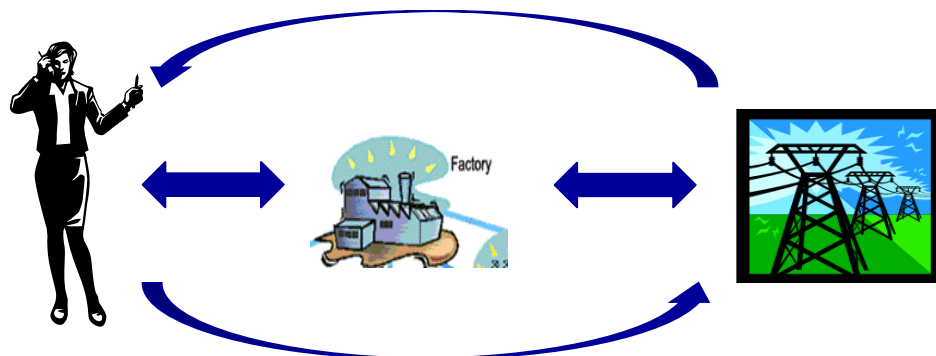

Responsabilidad del Usuario

No se requiere contrato de prestación del servicio público domiciliario

Actividad

Solicitud de factibilidad del servicio

Solicitud de conexión

Obligaciones Solicitante

- Informar localización, potencia máxima, tipo de carga y nivel de tensión.
- Cumplir con documentación exigida en el Código de Distribución

Plazos y Vigencia

- Plazo máximo 7 días hábiles
- Vigencia mínima de 6 meses
- Nivel I: Siete (7) dh
- Nivel II: Quince (15) dh
- Nivel III: Quince (15) dh
- Nivel IV: Veinte (20) dh – 3m
- Vigencia mínima 1 año

Procedimiento de Conexión de Cargas

Actividad

**Ejecución de las
obras de
conexión**

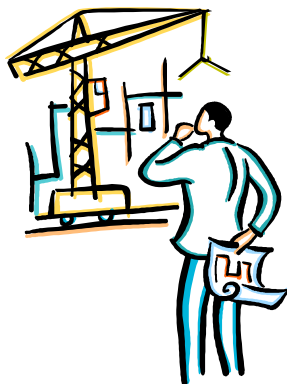

Responsabilidad del Usuario

Cumplir Código de
Distribución, Reglamentos y
Normas técnicas aplicables

**Puesta en
Servicio de la
Conexión**

Cumplir requisitos para la
puesta en servicio de la
conexión

Realizar visita de puesta en
servicio de la conexión

Responsabilidad del
Comercializador

Implica contrato de
prestación del servicio público
domiciliario

Procedimiento de Conexión de Cargas

**Requisitos
para la
puesta en
servicio de la
conexión**

**Requisitos del
distribuidor**

Realizar visita de recibo técnico de las obras de conexión

Suscribir acta con los resultados de la visita de recibo técnico

**Requisitos del
comercializador**

Verificar adecuaciones a las obras de conexión

Registrar ante el OR el equipo de medida

Registrar frontera comercial ante el ASIC

Coordinar visita de puesta en servicio con el OR

Verificar instalación del equipo de medida

Procedimiento de Conexión de Cargas

Puesta en Servicio de la Conexión

Realizar visita de puesta
en servicio de la conexión

Cumplir con el Código de
Distribución*

Cumplir con el sellado de acuerdo al
código de medida

Permitir al OR instalar los sellos
que considere necesarios para
evitar irregularidades

Suscribir acta con los resultados de
la visita

Nivel I: Siete (7) días hábiles
Nivel II: Diez (10) días hábiles
Nivel III: Diez (10) días hábiles
Nivel IV: Tres (3) meses



Pruebas y Maniobras

Nivel I: Siete (7) días hábiles
Nivel II: Veinte (20) días hábiles
Nivel III: Veinte (20) días hábiles
Nivel IV: Treinta (30) días hábiles

Presentación de mecanismos de cubrimiento



1. Conexión de cargas

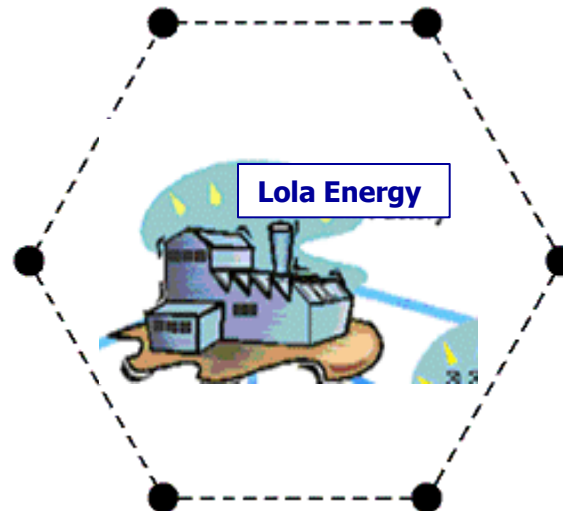

2. Presentación de Mecanismos de Cubrimiento

Presentación de mecanismos de cubrimiento

**A
n
t
e
c
e
d
e
n
t
e
s**

Resoluciones
CREG 019 y 087
de 2006

Incluye dentro de los mecanismos de cubrimiento del MEM lo facturado por el LAC

Resolución CREG
082 de 2002

Establece que los cargos por uso del STR deben ser facturados por el LAC

Resolución CREG
097 de 2008

Establece que los cargos por uso del STR deben ser facturados por el OR

No mecanismos de cubrimiento para los cargos por uso del SDL

**Cargos por uso
del STR cubiertos**

**Mecanismo de
Cubrimiento por el
uso del STR**



**Mecanismo de
Cubrimiento por el
uso del SDL**



Presentación de mecanismos de cubrimiento

Objetivos

Mitigar el riesgo de incumplimiento en el pago de los cargos por uso del STR y del SDL.

Que toda energía distribuida al comercializador este previamente cubierta

Asegurar la continuidad del servicio a los usuarios finales

Que el costo de la cobertura sea el menor posible para los comercializadores



Minimizar los tiempos
de vigencia de las
garantías



Minimizar traslapes de
garantías para permitir
mayor cupo de
endeudamiento

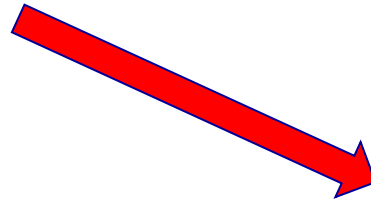

Los valores de la
cobertura excluyan
cubrimientos propios

**Comisión de Regulación
de Energía y Gas**

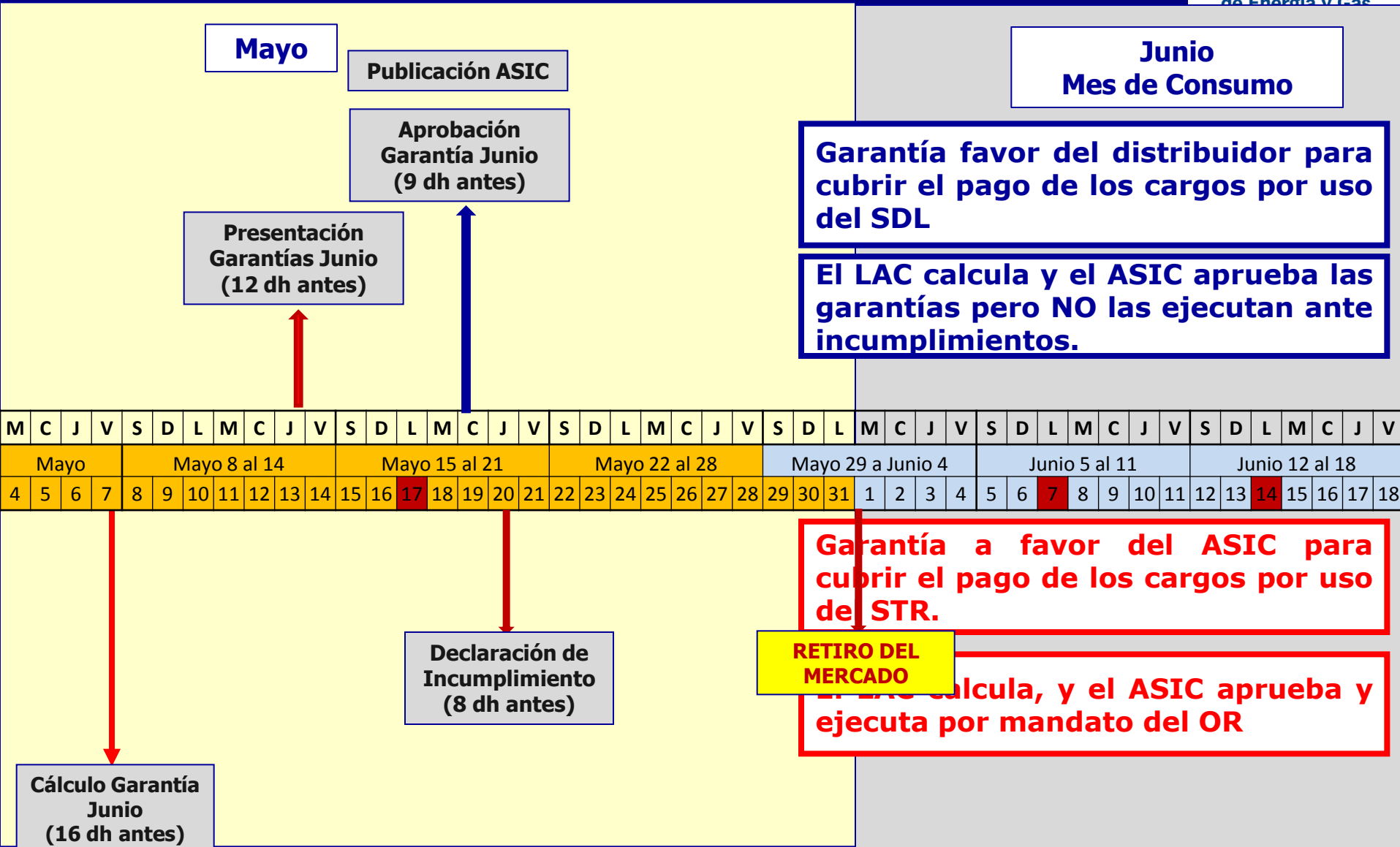

RELACIÓN CON EL DISTRIBUIDOR



1. Conexión de cargas

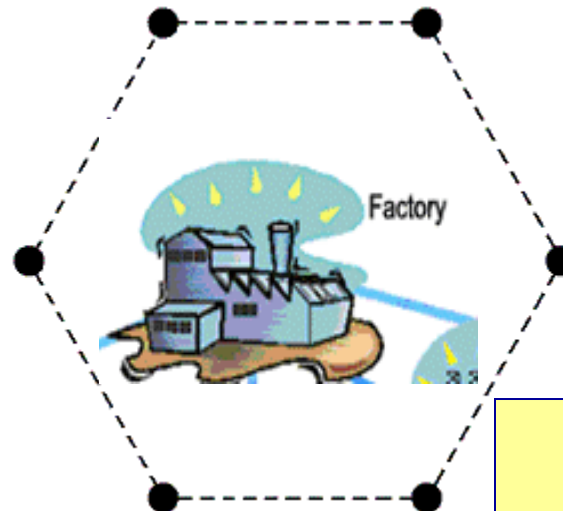

2. Presentación de Mecanismos de Cubrimiento



3. Facturación y Pago de los cargos por uso

FACTURACIÓN Y PAGO DE LOS CARGOS POR USO

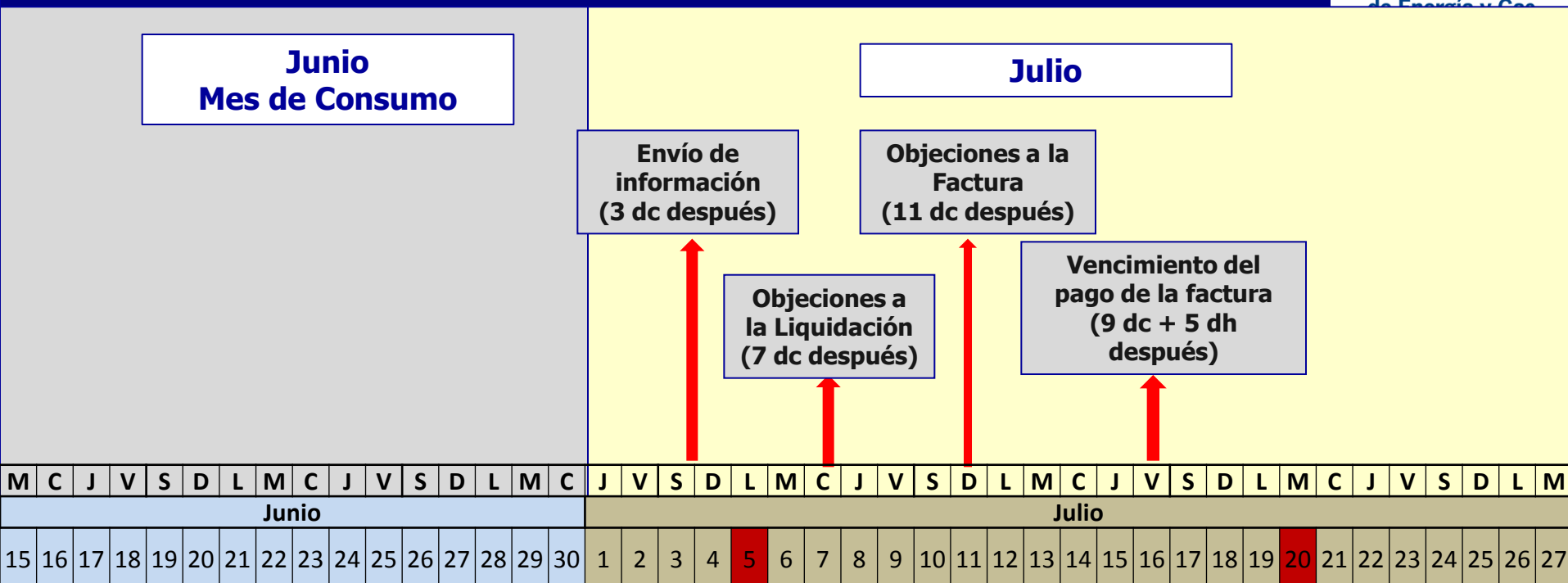

Vigencia de la garantía 56 días

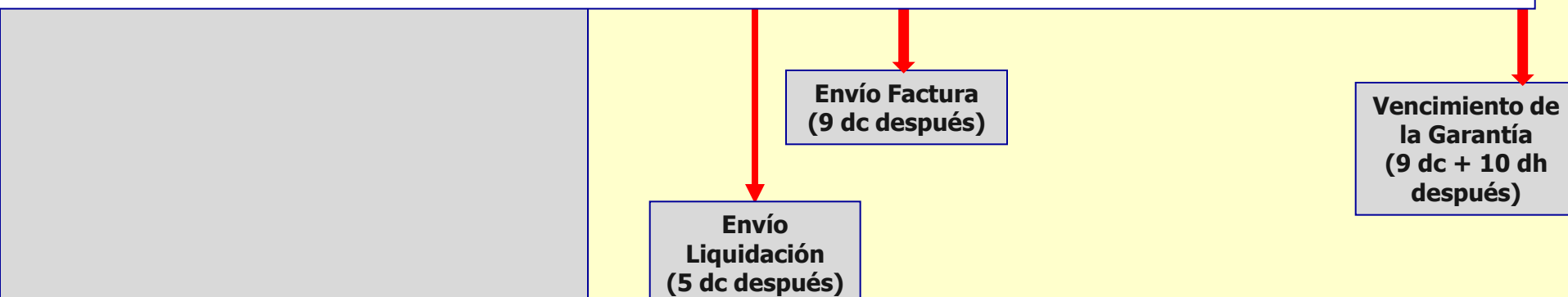

CUBRIMIENTO Y PAGO DEL CONSUMO DE UN PERIODO

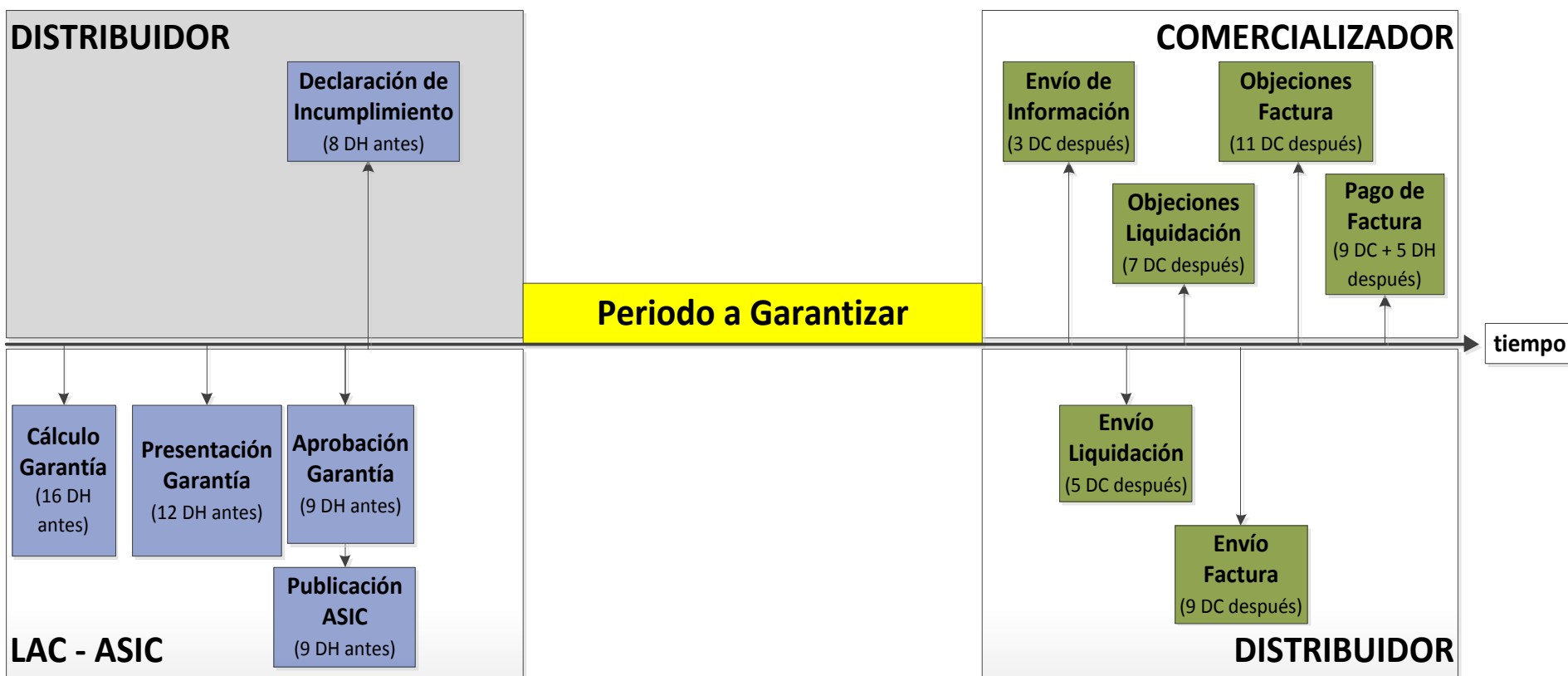

RELACIÓN CON EL DISTRIBUIDOR



1. Conexión de cargas

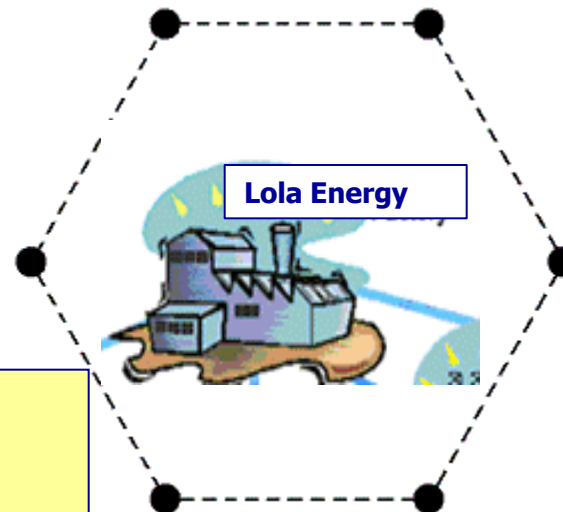

2. Presentación de Mecanismos de Cubrimiento



3. Facturación y Pago de los cargos por uso



4. Revisión de instalaciones

REVISIÓN DE INSTALACIONES

Res. 070 de 1998

Actividad

Regulación Actual

Propuesta

Acceso al Equipo de Medida

Tienen acceso el usuario, el comercializador y el OR

El OR tiene derecho a acceder a la información, ya sea por lectura directa o por consulta directa a la base de datos del comercializador



Cumplir con lo que se establezca en el código de medida

Visitas de Revisión de instalaciones

Los sellos sólo pueden ser rotos por el Comercializador y en presencia del OR



~~El OR podrá revisar los activos~~
Si el OR encuentra incumplimientos técnicos en las obras de conexión (Código de Distribución) podrá suspender el servicio.

~~Visita de verificación de instalaciones~~
El comercializador será responsable que el usuario realice las adecuaciones correspondientes para reconectar el servicio
~~Comercializador colocarán los sellos necesarios~~

RELACIÓN CON EL DISTRIBUIDOR



1. Conexión de cargas



2. Presentación de Mecanismos de Cubrimiento



3. Facturación y Pago de los cargos por uso

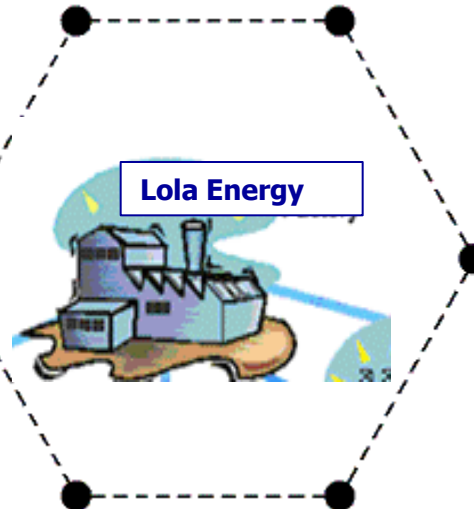

5. Suspensión, Corte, Reconexión y Reinstalación del servicio



4. Revisión de instalaciones

SUSPENSIÓN, CORTE, RECONEXIÓN Y REINSTALACIÓN

Regulación Actual

Causales para la Suspensión y Corte del servicio

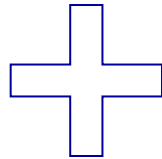

Propuesta

El comercializador solicita al distribuidor la suspensión, corte, reconexión, o reinstalación

El distribuidor es el único responsable de realizar estas acciones.

Suspensión: 3 dh

Reconexión: 3 dh

Corte: 3 dh

Reinstalación: mismos plazos de la puesta en servicio de la conexión

RELACIÓN CON EL DISTRIBUIDOR

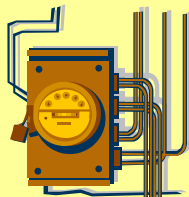

**6. Balance de energía y Liquidación
ante Irregularidades**



1. Conexión de cargas



**5. Suspensión, Corte,
Reconexión y
Reinstalación del servicio**

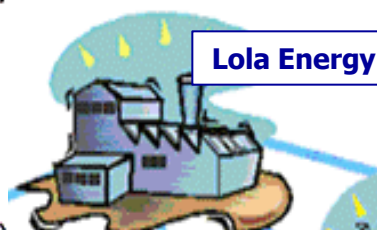

**2. Presentación de
Mecanismos de
Cubrimiento**



**3. Facturación y Pago de
los cargos por uso**



4. Revisión de instalaciones

BALANCE DE ENERGIA Y LIQUIDACIÓN

Res. 006 de 2003

Actividad

Regulación Actual

Propuesta

**Consumos
reportados al
ASIC**

Actualmente los agentes utilizan
negociación lateral



Informar sobre la irregularidad
a los demás comercializadores
presentes en el mercado

Definir la diferencia entre el
consumo real y la energía
facturada

Liquidar la diferencia con los
costos y cargos vigentes
durante el periodo de la
anomalía

Recaudar o pagar la diferencia
de energía

CONTENIDO

1. Obligaciones Generales



5. Obligaciones con los usuarios



4. Obligaciones con otros comercializadores

II. Obligaciones



2. Obligaciones en el MEM



3. Obligaciones con los distribuidores

1. Cumplir procedimiento de cambio de comercializador

2. Pagar diferencias de energía ante irregularidades

1. Cumplir procedimiento de cambio de comercializador

2. Pagar diferencias de energía ante irregularidades

Diagrama de flujo

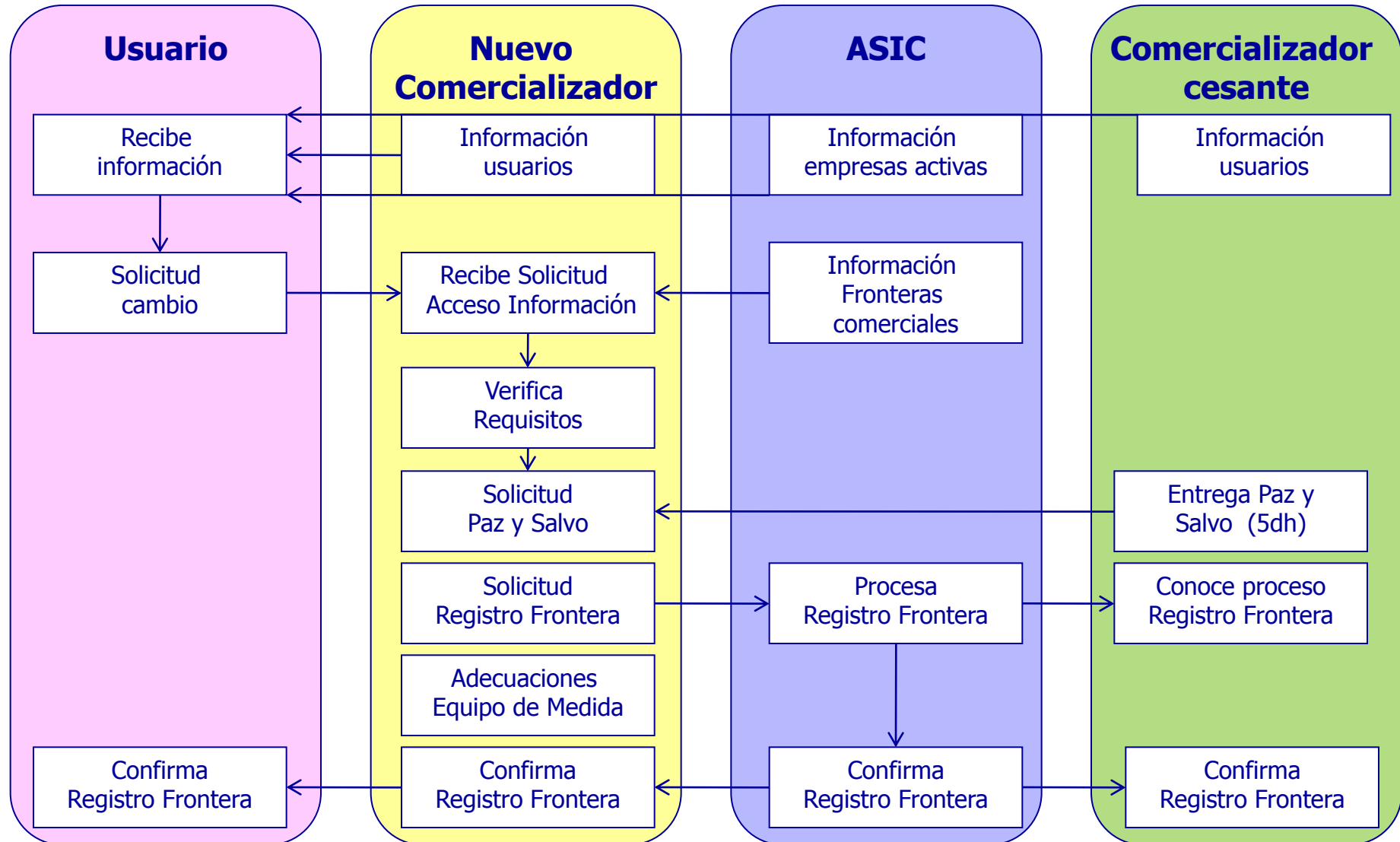

Paz y salvo/ Mecanismos Pago

Paz y Salvo.

- Sólo para consumos liquidados y facturados y vencidos.
- Contenido del paz y salvo:
 - Cartera corriente
 - Acuerdos de Pago
 - Procesos pendientes.

Mecanismos para asegurar pago:

- Pagar saldos pendientes y pagar anticipadamente saldos no facturados.
- Pagar saldos pendientes y garantizar el pago de las obligaciones a su cargo con un título valor.
- Nuevo comercializador asume y paga saldos pendientes y por facturar.

CONTENIDO

**¿Quiénes pueden
ser
comercializadores?**



I. Requisitos

**¿Qué reglas deben
cumplir durante el
desarrollo de su
actividad?**



II. Obligaciones

**¿Qué pasa si
incumplen las
obligaciones?**



III. Retiro

Procedimiento de retiro de comercializadores del MEM

OBJETIVOS DE LA PROPUESTA

Establecer un **procedimiento general** de retiro de aplicable a **todos agentes los comercializadores** del mercado mayorista de energía.

Revisar, ajustar y reglamentar las causales de retiro del MEM.

CAUSALES PARA EL RETIRO DEL MEM

Causales

Retiro voluntario

Incumplimiento pagos,
entrega de mecanismos
de cubrimiento

Sanción impuesta por la
SSPD o SIC: causas
definidas por CREG

Por incumplimiento
contrato de energía
declarado por juez

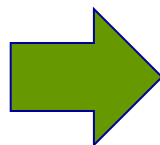

Sanciones por
incumplimiento práctico
Sanciones por error en
reporte de información
Código de Media
acumuladas + de 50%
en acumuladas + de
sanción max.
50% sanción max.

RETIRO

Propuesta

Todos los
comercializadores

Usuarios: **cambio** desde
primera publicación
hasta
5 días hábiles antes de
retiro.

UNR



PUI de UNR

UR



PUI de UR

Transición:

- UR/UNR del comercializador de su distribuidor.
- Comercializador integrado con distribuidor: limitación de suministro.

PROPUESTA



Comisión de Regulación
de Energía y Gas

mayo

junio

Calculo
Garantías

Aprobación
garantías
Junio

8° día
hábil

7	8	9	1	1	1	1	1	1	1	5	6	7	8	9	0	1	2	2	2	2	2	2	2	2	2	2	2	3	3	0	1	2	3	4	5	6	7	8	9	1	1	1	2
---	---	---	---	---	---	---	---	---	---	---	---	---	---	---	---	---	---	---	---	---	---	---	---	---	---	---	---	---	---	---	---	---	---	---	---	---	---	---	---	---	---	---	---

Presentación
garantías
Junio

Incumplimiento

Retiro del
mercado

CONSECUENCIAS DEL RETIRO DEL MEM

Regulación Vigente

Imposibilidad de
comprar energía y
por consiguiente de
atender usuarios

No lo exime de
las deudas

Dianositiva 36

No lo exime de daños
y perjuicios a terceros

Regreso por cumplimiento
obligaciones: Paz y salvo



Propuesta

Retiro voluntario: regreso
en cualquier momento
condicionado a paz y salvo

Retiro por sanciones SIC
o SSPD: cinco años
para regresar.

Causal de
incumplimiento de
contratos de largo plazo:
Retiro del mercado